「ダサかっこいい」空気を演出する和のミッドセンチュリー

◆JR総武線 船橋駅 徒歩30分

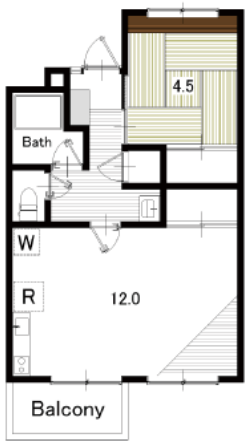

この物件のこだわり!!

2階以上の物件　駐車場あり　バストイレ　追焚機能

●条件　ルームシェア不可 ／保証人不要／家賃保証付き／キッチン／バス・トイレ

●設備サービス　コンロ2口／ システムキッチン／給湯／ガスコンロ設置済／バス・トイレ別
追焚機能／シャワー／温水洗浄便座／ 洗面所独立／室内洗濯機置場
TVモニタ付インターホン／冷房／都市ガス／バルコニー／CATV
光ファイバー／駐車場あり／バイク置き場あり／駐輪場あり

●その他　シューズボックス／照明器具付／分譲賃貸／即入居可

物件種別	賃貸マンション		
賃料（管理費）	**6.2万円（3,000円）**		
賃料条件	敷 1ヶ月／礼 無		
名称	ジョイム船橋202		
所在地	千葉県船橋市夏見6丁目		
間取り	1LDK	専有面積	41㎡
築年月（築年数）	1970年8月（築47年）	主要採光面	南西
建物構造	RC（鉄筋コンクリート）	所在階	2階（5階建）
契約期間	ー	現況	ー
更新料	新賃料の1ヶ月分	住宅保険	要
引渡し	即時	取引形態	代理
備考	駐車場 …… 空有 6,480円（税込）／物件からの距離0m 総戸数 …… 40戸 その他費用 …… 初期費用：76,680円初回月額費用の50（以後：毎月1%） 学校 …… 八栄小学校（446m） 船橋中学校（1,036m） 買い物 …… コンビニ（404m） スーパー（426m） その他施設 …… 総合病院（727m） 「ダサかっこいい」空気を演出する和のミッドセンチュリー。 かっこいいだけではない特別な住空間テーマは「ださかっこいい」、 新築にはない、個性的な空間を演出するデザイナーズリノベーション。 「住む方に喜んで頂きたい」 そんなオーナー様の思いがつまったお部屋です。		

C4DL
C4 DESIGN LABEL

許可番号　（社）リノベーション住宅推進協議会（1）第182168号　千葉県知事　許可（般-26）第45927号
千葉県知事免許（1）第16564号　（社）全国宅地建物取引業協会会員

株式会社シーフォーデザインレーベル
船橋市本町 7-12-23 藤井ビル3F　FAX.047-460-5546

リノベーション、オフィスから住まいの、リフォーム、一部改修など、何でもお任せください。
既存の形式や価値観にとらわれない空間作り、新しい過ごし方を提案します。

0800-919-5545

QRコードでお友達登録！LINEお問合せ受付中！